

**T.C.**  
**SERDİVAN KAYMAKAMLIĞI**

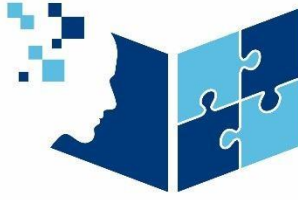

**SERDİVAN**  
**Rehberlik ve Araştırma**  
**Merkezi**

**Serdivan**  
**Rehberlik ve Araştırma Merkezi**  
**Müdürlüğü**

**2024-2025**

**Brifing Dosyası**



## SERDİVAN REHBERLİK VE ARAŞTIRMA MERKEZİ

### MÜDÜRLÜĞÜ 2024-2025 BRİFİNG DOSYASI

#### **GENEL VE TANITICI BİLGİLER**

**KURUMUN ADI** : Serdivan Rehberlik ve Araştırma Merkezi Müdürlüğü  
**MÜDÜR** : Derya ÖZEN  
**MÜDÜR YARDIMCISI** : Ahmet DEMİR  
**POSTA ADRESİ** : Arabacı Alanı Mh. Eski Kazımpaşa Cd. 576. Sk.  
No:5 Serdivan/SAKARYA  
**E-POSTA ADRESİ** : [973767@meb.k12.tr](mailto:973767@meb.k12.tr) / [serdivanram.2011@gmail.com](mailto:serdivanram.2011@gmail.com)  
**WEB ADRESİ** : [serdivanram.meb.k12.tr](http://serdivanram.meb.k12.tr)  
**TELEFON NUMARASI** : 0264 – 210 12 70  
**FAX NUMARASI** : -  
**VERGİ NUMARASI** : 7620275468

**BAĞLI BULUNDUĞU GENEL MÜDÜRLÜK:** Özel Eğitim Rehberlik ve Danışma Hizmetleri Genel Müdürlüğü

#### **BİNA, ARSA, DONANIM BİLGİLERİ**

**KURUM MÜLKİYETİNİN KİME AİT OLDUĞU** : Milli Eğitim Bakanlığı  
**KURUMUN TARİHÇESİ** : 10 Nisan 2011 tarihinde açılmıştır.

## **BİNANIN FİZİKİ İMKANLARI**

**BİNANIN YÜZÖLÇÜMÜ** : -

**BAHÇE YÜZÖLÇÜMÜ** : -

**BİNANIN YAPILDIĞI YIL** : 2013

**ODA SAYISI** : 14

- 2 İdare Odası
- 1 Bölüm Başkanları Odası
- 3 Uzmanlar Odası
- 1 Memur Odası
- 3 Bireysel Değerlendirme Odası
- 1 Bedensel Değerlendirme Odası
- 1 Psikolojik Danışma Odası
- 1 Psikolojik Test Odası
- 1 Arşiv Odası

**TOPLANTI SALONU** : 1



Müdür Odası



Müdür Yardımcısı Odası



Bölüm Başkanları Odası



Uzmanlar Odası



Uzmanlar Odası



Toplantı Salonu



Bireysel Değerlendirme Odası

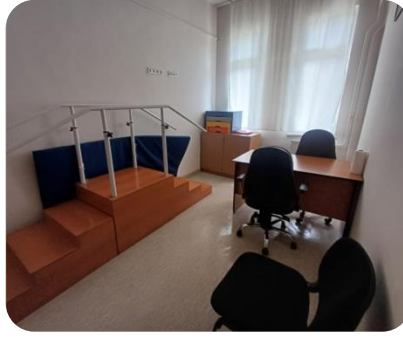

Bedensel Değerlendirme Odası



Psikolojik Danışma Odası



Psikolojik Ölçme (Test) Odası



Veli Bekleme Salonu

## **EĞİTİM-ÖĞRETİM BİLGİLERİ**

### **OKULDA YÜRÜTÜLEN PROJELER :**

- Sosyal Ağları Verimli Kullan, Huzurlu Ol!
- Gör Beni
- KA153-YOU-E68FDB07— Social Factory for Individuals with Limited Opportunities
- KA153—Psychosocial Techniques for Mental Health Protection of Mentally Challenged Youth
- TUBİTAK4008-Güçlü Bağlar, Güvenli Gelecek: Zihinsel Engelli Öğrencilerin Aileleri ve Öğretmenleri İçin Afet Dirençliliğinin İncelenmesi ve Geliştirilmesi

## **EĞİTİM MATERYALLERİ OLANAKLARI**

1 adet projeksiyon

15 adet bilgisayar

2 fotokopi makinesi

4 yazıcı

## **TKY'DE FAALİYET GÖSTEREN EKİPLER**

1. Ölçme Değerlendirme 2. Teknoloji
3. İşbirliğini Geliştirme Dayanışma
4. Rehberlik ve Dayanışma

## **SAYISAL VERİLER**

**HİZMET BÖLGESİ** : Serdivan, Ferizli, Söğütlü, Karasu, Kocaali, Kaynarca  
**ÖĞRENCİ SAYISI** : 53.120  
**HİZMET BÖLGESİ NÜFUSU** : 337.783

## **PERSONEL SAYISI**

**İDARECİ** : 2  
**PDR** : 8  
**ÖZEL EĞİTİM** : 4  
**FİZYOTERAPİST** : 1  
**MEMUR** : 1  
**YARD. PERSONEL** : 4  
**NORM KADROYA GÖRE PERSONEL SAYISI** :

## **YÖNETİCİ BİLGİLERİ**

**MÜDÜR** : Derya ÖZEN 0505-8921898  
**MÜDÜR YARD.** : Ahmet DEMİR 0538-6157295

## **ÖĞRETMEN BİLGİLERİ**

<b>Sabri NAZLI</b>	<b>PDR Hizmetleri Bölüm Başkanı</b>
Cüneyt KAHYAOĞLU	Psikolojik Danışman ve Rehberlik Öğretmeni
Cahid COŞKUN	Psikolojik Danışman ve Rehberlik Öğretmeni
Duygu KİREN	Psikolojik Danışman ve Rehberlik Öğretmeni
Esra KOCATÜRK KAN	Psikolojik Danışman ve Rehberlik Öğretmeni
Anıl BİLİCAN	Psikolojik Danışman ve Rehberlik Öğretmeni
Melike Yasemin ŞAHİNGÖZ	Psikolojik Danışman ve Rehberlik Öğretmeni
Şerife DOĞAN	Psikolojik Danışman ve Rehberlik Öğretmeni
<b>Deniz ATALAY</b>	<b>Özel Eğitim Hizmetleri Bölüm Başkanı</b>
Ramazan BOZKURT	Özel Eğitim Öğretmeni
Gülhan KEÇECİ	Özel Eğitim Öğretmeni
Melike ALAK	Özel Eğitim Öğretmeni

## **DİĞER PERSONEL BİLGİLERİ**

Sümevra AYDEMİR	Fizyoterapist
Murat ÖZTANÇ	Memur
Çınar TORAMAN	Yardımcı Hizmetli
Ayşegül NAYAN	Yardımcı Hizmetli
Merve ÇOBAN	Yardımcı Hizmetli

## **KAZANIMLAR – BASARILAR**

**DONANIM-BİNA OLARAK KAZANIMLAR** : -

**DONANIM-BİNA OLARAK YAPILANLAR** : Engelli Rampası, Test Odası, Kamelya

## **YAKIN VE UZAK HEDEFLER**

**DONANIM VE BİNA OLARAK HEDEFLER** : Bağımsız bir binaya sahip olmak

**PERSONEL İLE İLGİLİ HEDEFLER** :

- NORM KADROYA GÖRE YÖNETİCİ İHTİYACI 0
- NORM KADROYA GÖRE ÖĞRETMEN İHTİYACI 6

**BİNA İLE İLGİLİ HEDEFLER** :

- ONARIMA İHTİYACI OLAN BÖLÜMLER :-
- EĞİTİM MATERYALLERİ İHTİYACI :-

## **İSLEYİS:**

Madde 21 - Eğitim-öğretim kurumlarındaki rehberlik ve psikolojik danışma hizmetlerinin etkin ve verimli bir şekilde yürütülmesine ilişkin gerekli her türlü çalışmalarla birlikte ildeki özel eğitim gerektiren bireylerin tanılanmaları ve bu bireylere yönelik rehberlik ve psikolojik danışma hizmetleri il ve ilçelerde rehberlik ve araştırma merkezi/merkezlerince yürütülür.

Rehberlik ve araştırma merkezinin açılma şartlarına ilişkin ölçütler bir yönergeyle belirlenir.

### **Kuruluş**

Madde 22 - Merkez müdürlüğü;

- Merkez Müdürlüğü,
  - Müdür Yardımcılığı,
  - Rehberlik ve Psikolojik Danışma Hizmetleri Bölümü Başkanlığı,
  - Özel Eğitim Hizmetleri Bölümü Başkanlığı,
- şeklinde oluşur.

### **Merkez Müdürünün Görevleri**

Madde 23 - Rehberlik ve araştırma merkezi müdürü, merkezin ilgili mevzuata uygun olarak çalışmasından il/ilçedeki millî eğitim müdür yardımcısına/şube müdürüne karşı sorumludur.

Merkez müdürü aşağıdaki görevleri yapar:

- a) Merkezdeki müdür yardımcılarını arasında iş bölümü yapar.
- b) Merkezin bölümlerine, meslekî formasyonu bölüm hizmetlerine uygun ve deneyimli bir elemanı, bölüm başkanı olarak görevlendirir.
- c) Merkez personelinin meslekî formasyonlarına uygun şekilde merkezin bölümlerinde görevlendirilmelerini ve iş bölümünü, ilgili bölüm başkanının görüşünü de alarak yapar.
- d) Bölümlerin çalışmalarını izler, hazırladıkları program, rapor ve projelerini inceleyerek onaylar, sonuçlarını değerlendirir.
- e) Merkez çalışmalarında kullanılan psikolojik ölçme araçları, danışan dosyaları ve diğer kayıtların güvenliğini, gizliliğini ve standartlarına uygun kullanılmasını sağlar.
- f) Bölümler arası çalışmalarını koordine eder.
- g) Merkezin yıllık çalışma programı ve raporu ile rehberlik ve psikolojik danışma servislerinin yıllık rapor ve programlarının değerlendirilmesine ilişkin raporu, her yıl eylül ayının sonuna kadar bulunduğu il veya ilçenin rehberlik ve psikolojik danışma hizmetleri bölümüne gönderir.

**04/10/2024**

**Derya ÖZEN**  
**Kurum Müdürü**

SERDİVAN R.A.M.